

- sloop bestaand gebouw
- sloop omgeving, verhard
- sloop omgeving, onverhard
- te rooien bomen
- aanleg perceel opgenomen in mastervisie

POLDERBOS DE BLIE SCHOOL

Gedeeltelijke sloop van bestaande kleuter- en basisschool inclusief omgevingsaanleg + rooien van een aantal bomen + nieuwbouw van sporthal en kleuter- en basisschool inclusief omgevingsaanleg + bouwen van nieuwe hoogspanningscabine.

BOUWPLAATS
Polderbos 1
Kodaster - Afdeling 1.459N2 Sec. B

BOUWHEER
Gemeentebestuur Nazareth-De Pinte
Gemeenteklein 1
T +32 (0)9 265 49 60

BRUT architecture & urban design
Place Madou 8
1210 Brussel
T +32 (0)2 450 99 00
info@brut-web.be

KRAS architecten
Geldmunt 60
9000 Gent
T +32 (0)9 245 70 04
info@krasarchitecten.be

STUDIOBUREAU TECHNIEKEN - EPB - STABILITEIT
Studio10 ingenieursbureau bv
Mechelsesteenweg 193
2800 Lier
T +32 (0)3 293 03 15
info@studio10.be

STUDIOBUREAU OMGEVING

VOORONTWERP
inplantingsplan bestaande toestand

schaal 1:200
datum 30/04/2025
dossier 2308
tekening BT_inplantingsplan

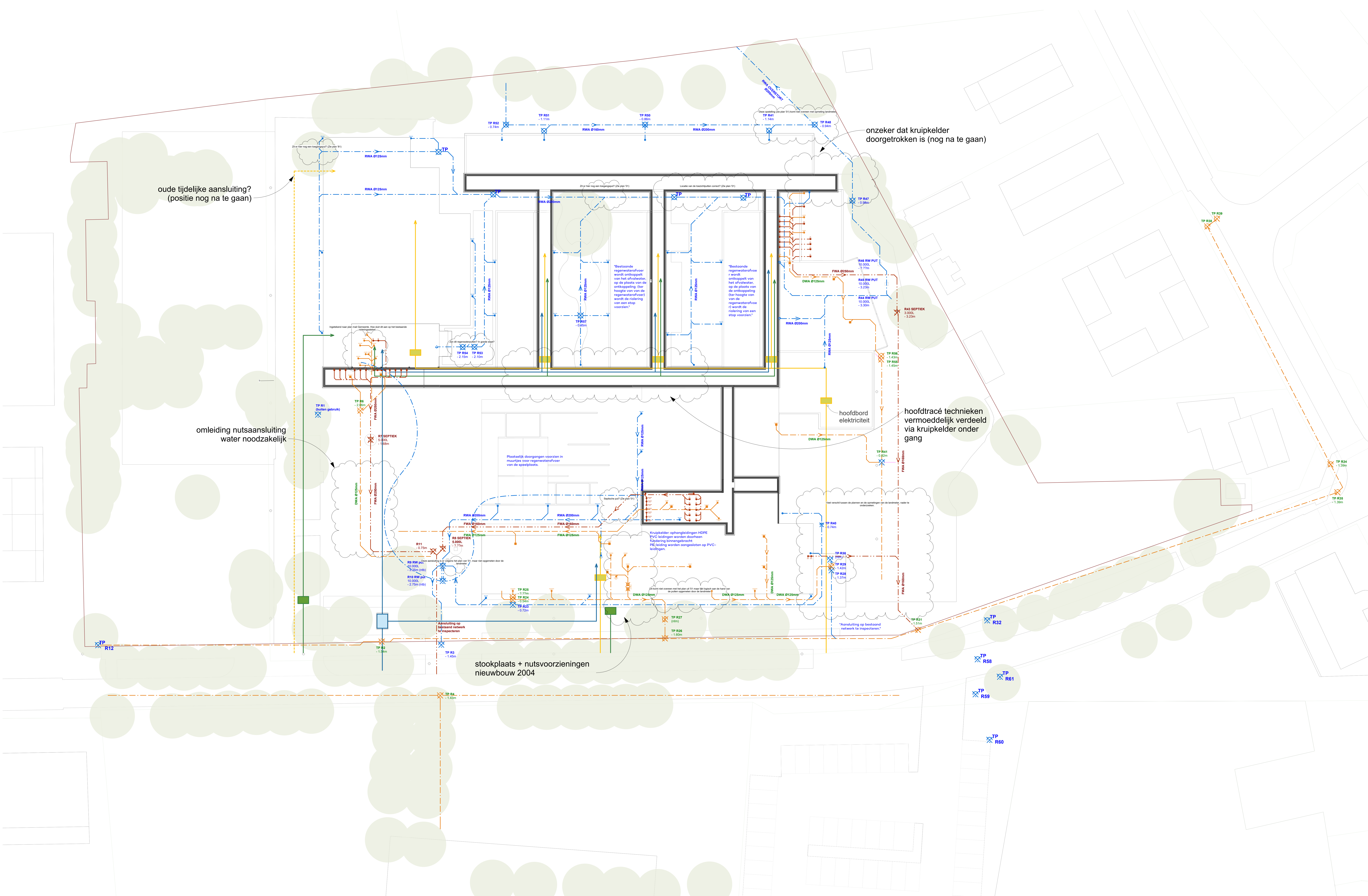

POLDERBOS DE BLIE SCHOOL

Gedeeltelijke sloop van bestaande kleuter- en basisschool inclusief omgevingsaanleg + rooien van een aantal bomen + nieuwbouw van sporthal en kleuter- en basisschool inclusief omgevingsaanleg + bouwen van nieuwe hoogspanningscabine.

BOUWPLAATS
Polderbos 3
Kadaster : Afdeling 1.459N2 Sec. B

BOUWHEER
Gemeentebestuur Nazareth-De Pinte
Gemeenteplein 1
T +32 (0)9 395 49 60

ARCHITECTEN
Brut BRUT architecture & urban design
Place Madou 8
1210 Brussel
T +32 (0)2 450 99 00
info@brut-web.be

STUDIOBUREAU TECHNIEKEN - EPB - STABILITEIT
stud10 Studio10 ingenieursbureau bv
Mechelsesteenweg 193
2800 Lier
T +32 (0)3 293 03 15
info@studie10.be

9840 Nazareth-De Pinte

9840 Nazareth-De Pinte
potimmonium@nazarethdepinte.be

kras KRAS architecten
Geldmunt 60
9000 Gent
T +32 (0)9 245 70 04
info@krasarchitecten.be

STUDIOBUREAU OMGEVING

VOORONTWERP
kelderplan bestaande toestand

schaal 1:200
datum 30/04/2025
dossier 2308
tekening BT_kelderplan

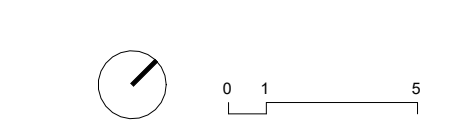

VOORONTWERP	
dakenplan bestaande toestand	
school	1/200
datum	30/04/2025
dossier	2308
tekering	BT_Dakenplan



VOORONTWERP	
Implantingsplan nieuwe toestand	
school	1/200
datum	30/04/2025
dossier	2308
tekening	NT_Implantingsplan.nlv + 0

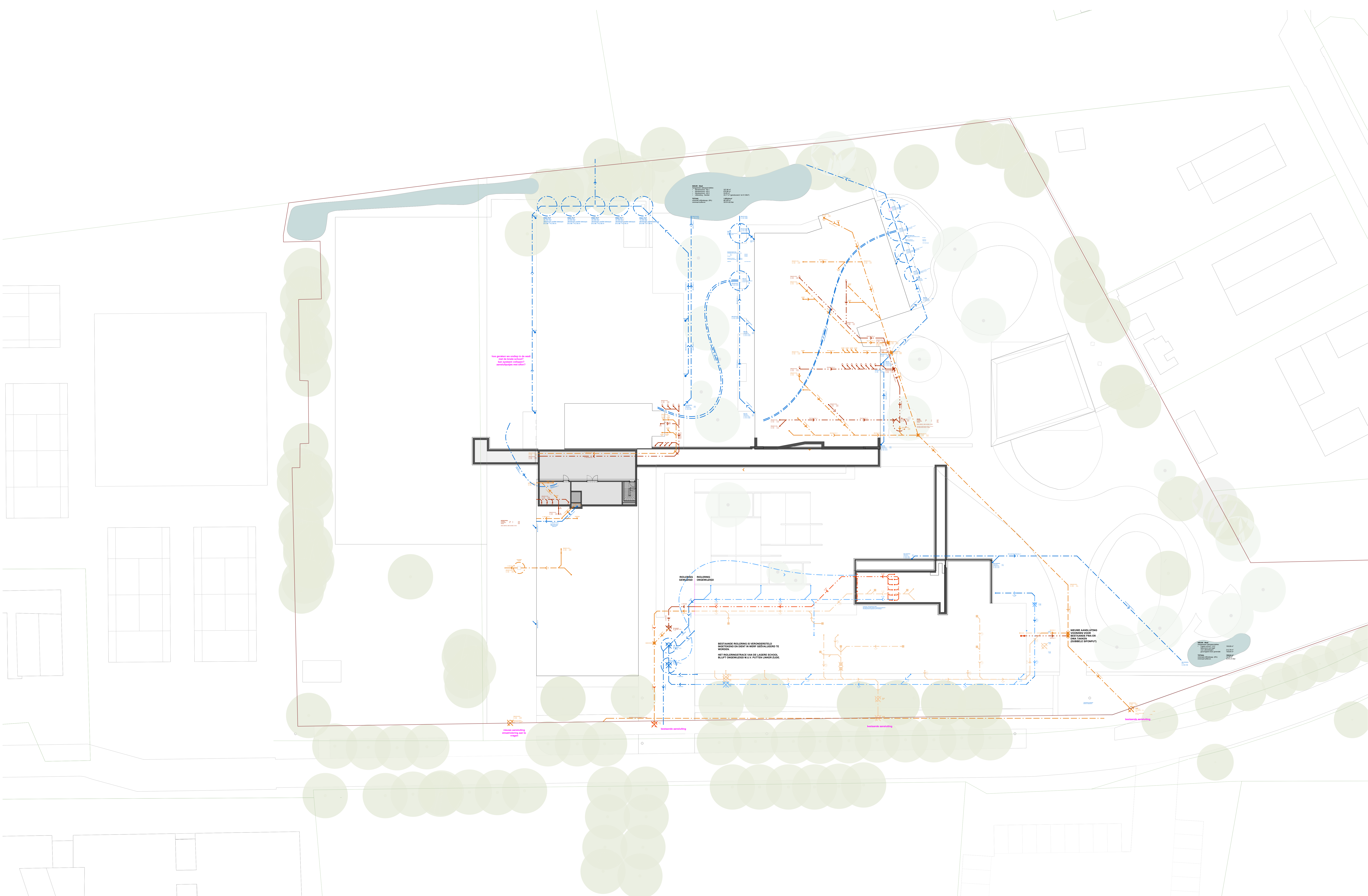

POLDERBOS DE BLIJDE SCHOOL

Gedeeltelijke sloop van bestaande kleuter- en basisschool inclusief omgevingsaanleg + rooien van een aantal bomen + nieuwbouw van sporthal en kleuter- en basisschool inclusief omgevingsaanleg + bouwen van nieuwe hoogspanningscabine.

BOUWPLAATS
Polderbos 2 9840 Nazareth-De Pinte
Kadaster: Afdeling 1.459N2 Sec. B

BOUWHEER
Gemeentebestuur Nazareth-De Pinte 9840 Nazareth-De Pinte
T +32 (0)9 295 49 60 gpm@munium@nazarethpinte.be

ARCHITECTEN
Brut BRUT architecture & urban design Place Madou 8 1210 Brussel T +32 (0)2 450 99 00 info@brut-web.be
kras KRAS architecten Goldmunt 60 9000 Gent T +32 (0)9 245 70 04 info@krasarchitecten.be

STUDIEBUREAU TECHNIEKEN - EPB - STABILITEIT
stud10 Studio10 ingenieursbureau bv Mechelsesteenweg 193 2800 Lier T +32 (0)3 293 03 15 info@studie10.be

VOORONTWERP
Kelderplan nieuwe toestand
schaal 1:200
datum 30/04/2025
dossier 2308
tekening NT_Kelderplan

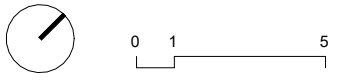

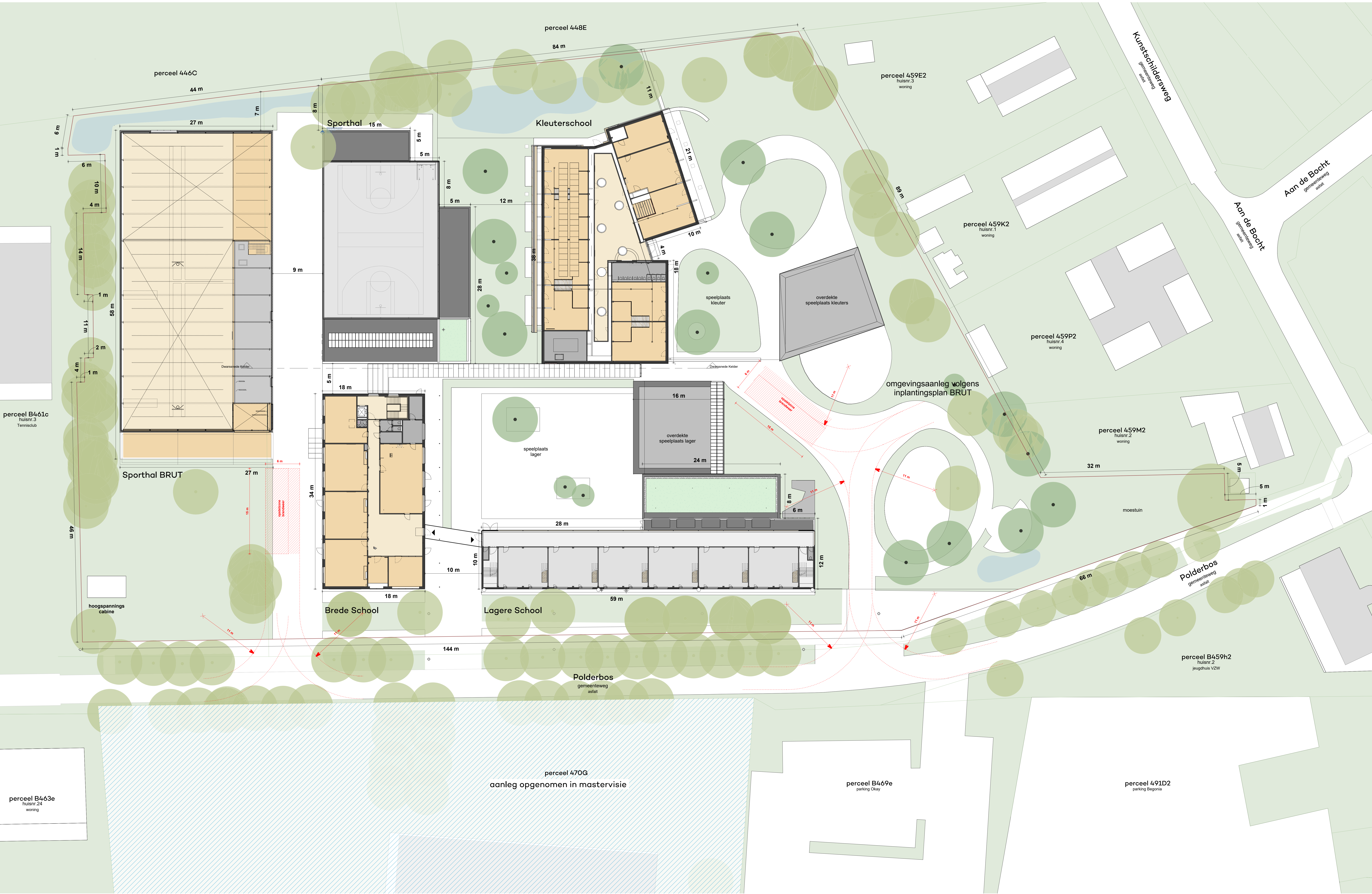

POLDERBOS DE BLIJDE SCHOOL

Gedeeltelijke sloop van bestaande kleuter- en basisschool inclusief omgevingsaanleg + rooien van een aantal bomen + nieuwbouw van sporthal en kleuter- en basisschool inclusief omgevingsaanleg + bouwen van nieuwe hoogspanningscabine.

BOUWPLAATS		19840 Nazareth-De Pinte
Polderbos 3		Kodaster - Afdeling 1.459N2 Sec. B
BOUWHEER		Gemeentebestuur Nazareth-De Pinte
Gemeentebestuur Nazareth-De Pinte		19840 Nazareth-De Pinte
T +32 (0)9 316 49 60		potmonikum@nazarethdepinte.be
ARCHITECTEN		BRUT architecture & urban design
Place Madou 8		1210 Brussel
T +32 (0)2 450 99 00		info@brut-web.be
STUDIOBUREAU TECHNIEKEN - EPB - STABILITEIT		Studio10 ingenieursbureau bv
Mechelsesteenweg 193		2800 Lier
T +32 (0)3 293 03 15		info@studie10.be
STUDIOBUREAU OMGEVING		KRAS architecten
Geldmunt 60		9000 Gent
T +32 (0)9 245 70 04		info@krasarchitecten.be
VOORONTWERP		Inplantingsplan nieuwe toestand
school		1/200
datum		30/04/2025
dossier		2508
tekening		NT_inplantingsplan niv +1

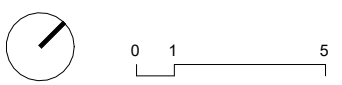

Gedeeltelijke sloop van bestaande kleuter- en basisschool inclusief omgevingsaanleg + rooien van een aantal bomen + nieuwbouw van sporthal en kleuter- en basisschool inclusief omgevingsaanleg + bouwen van nieuwe hoogspanningscabine.

VOORONTWERP

Inplantingsplan nieuwe toestand

school	1/200
datum	30/04/2025
dossier	2308
tekering	NT_Inplantingsplan niv +2

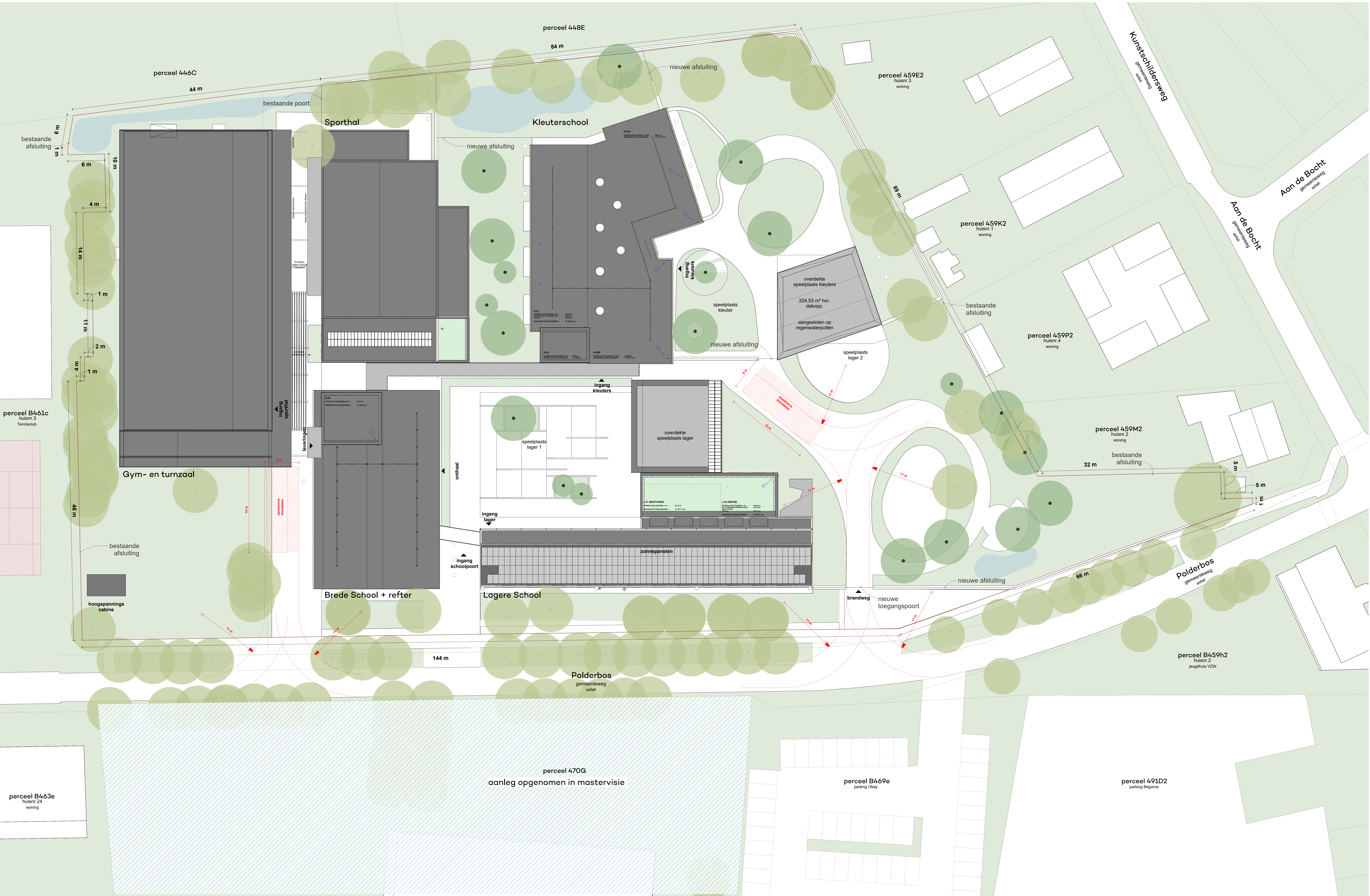

POLDERBOS DE BLIE SCHOOL

Gedeeltelijke sloop van bestaande kleuter- en basisschool inclusief omgevingsaanleg + rooien van een aantal bomen + nieuwbouw van sporthal en kleuter- en basisschool inclusief omgevingsaanleg + bouwen van nieuwe hoogspanningscabine.

BOUWPLAATS		9840 Nazareth-De Pinte
Polderbos 3		Kadaster : Afdeling 1.459N2 Sec. B
BOUWHEER		Gemeentebestuur Nazareth-De Pinte
Gemeentebestuur Nazareth-De Pinte		T +32 (0)9 295 49 60
Gemeentebestuur Nazareth-De Pinte		potmonikum@nazarethdepinte.be
ARCHITECTEN		BRUT architecture & urban design
Place Madou 8		1210 Brussel
T +32 (0)2 450 99 00		info@brut-web.be
KRAS architecten		Goldmunt 60
9000 Gent		T +32 (0)9 245 70 04
info@krasarchitecten.be		
STUDIOBUREAU TECHNIEKEN - EPB - STABILITEIT		Studio10 ingenieursbureau bv
Mechelsesteenweg 193		2500 Lier
T +32 (0)3 293 03 15		info@studio10.be
STUDIOBUREAU OMGEVING		
VOORONTWERP		dakenplan nieuwe toestand
school		1200
datum		30/04/2025
dossier		2308
tekening		NT_Dakenplan